TU Clausthal

Verwaltungshandbuch
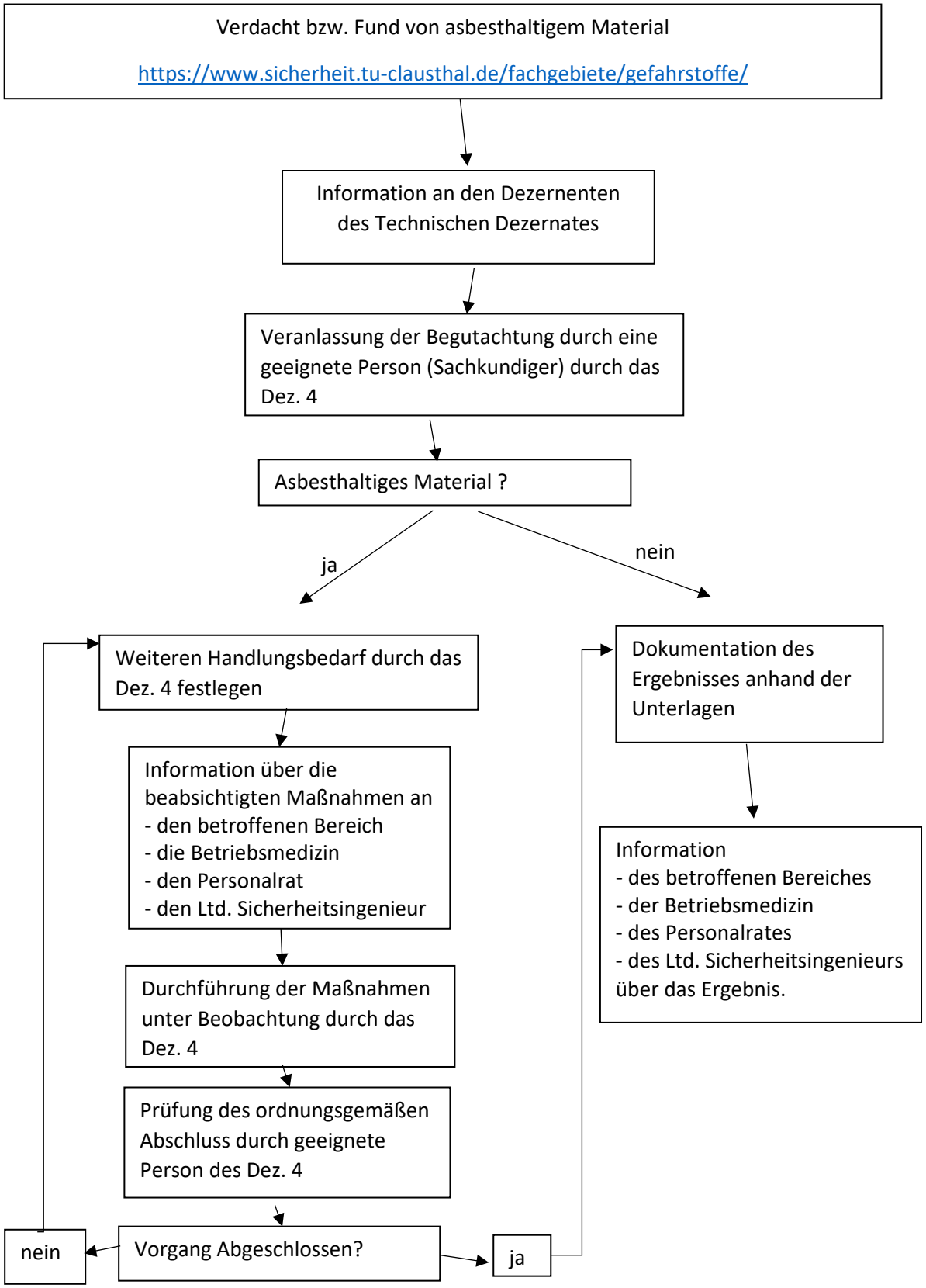
Ablaufplan bei Asbestfund oder Verdacht auf Asbest an der TU Clausthal vom 28.02.2018